ELEWACJA WSCHODNIA

WYKOŃCZENIE I KOLORYSTYKA ELEWACJI:
1- tynk w kolorze RAL 1013 Pearlweiss
2- ślusarka/obróbki blacharskie: blacha ocynkowana w kolorze RAL 7026 Granitgrau
3- tynk mozaikowy w kolorze jasnoszarym

LEGENDA:

——— elementy projektowane
– – – – elementy likwidowane

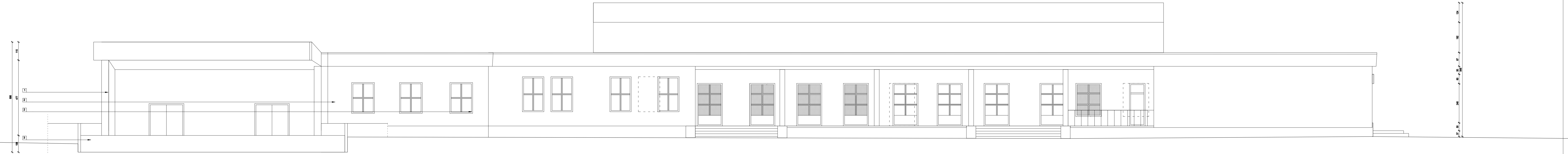

Pracownia Projektowa F-11, ul. Olszańska 7A, 31 - 513 Kraków			
TEMAT PROJEKTU:	„Przebudowa, rozbudowa i termomodernizacja kompleksu budynków nr 42 i 207 - Klub Uczelniany w Dęblinie wraz z przebudową amfiteatru, budową zadaszenia sceny amfiteatru oraz przebudową instalacji wewnętrznych (wod.-kan., c.o., went. mech., elektrycznych i niskoprądowych), budową instalacji klimatyzacji oraz rozbiórką istniejącej niecki fontanny przy ul. Dywizjonu 303 w Dęblinie; dz. nr ewid. 4080/103; jedn. ewid. 061601_1 Dęblin; obręb: 061601_1.0001 Dęblin"		
ADRES OBIEKTU:	dz. nr ewid. 4080/103; jedn. ewid. 061601_1 Dęblin; obręb: 061601_1.0001 Dęblin		
INWESTOR:	Wyższa Szkoła Oficerska Sił Powietrznych ul. Dywizjonu 303 nr 35, 08-521 Dęblin		
TEMAT RYSUNKU:	ELEWACJA WSCHODNIA	SKALA: 1:50 DATA: 08/2015	NR RYS.: A - 12
BRANŻA:	ARCHITEKTURA	FAZA:	PROJEKT BUDOWLANY
ZESPÓŁ:	IMIĘ I NAZWISKO:	UPRAWNIENIA:	PODPIS:
AUTOR:	DR INŻ. ARCH. MARCIN FURTAK	MPOIA/041/2008	
SPRAWDZIŁ:	MGR INŻ. ARCH. KATARZYNA GŁUCH	MPOIA/061/2013	

PRAWA AUTORSKIE ZASTRZEŻONE (DZ.U. NR 24.POZ.83 Z DNIA 23.02.1994)- DOKONYWANIE ZMIAN, POPRAWEK, SKREŚLEŃ ORAZ KOPIOWANIE I ROZPOWSZECHNIANIE BEZ ZGODY JEDNOSTKI AUTORSKIEJ JEST NIEDOZWOLONE.